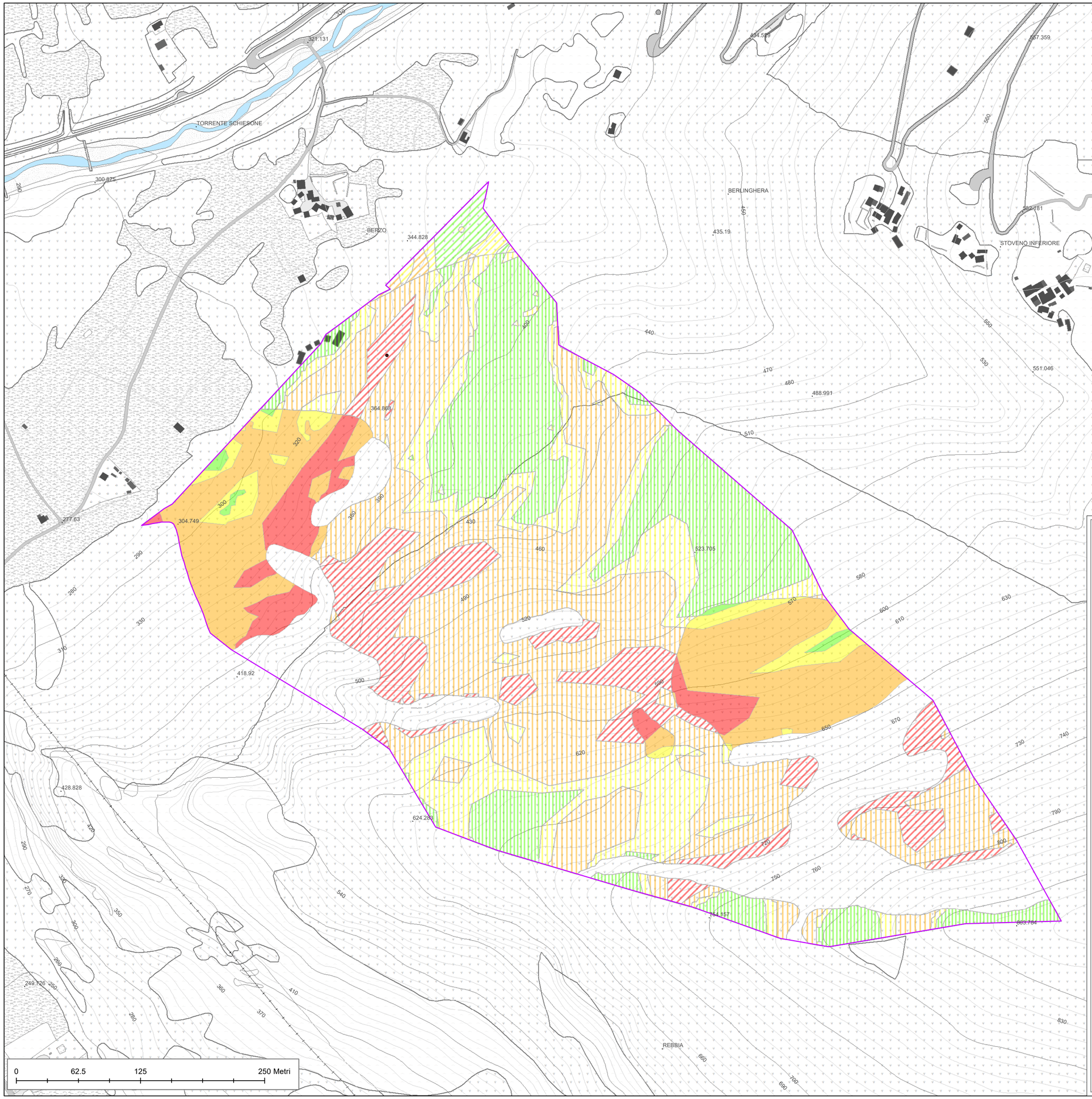

COMUNE DI PRATA CAMPORTACCIO
Provincia di Sondrio

PIANO DI GOVERNO DEL TERRITORIO

Componente geologica, idrogeologica e sismica

APPROFONDIMENTO AMBITO FRANA QUIESCENTE BERZO

COMMITTENTE
COMUNE DI PRATA CAMPORTACCIO (SO)
Via Ezio Vanoni, 2
23020 Prata Camportaccio (SO)

ELABORATO
CARTA DELLE AREE OMOGENEE

DATA
FEBBRAIO 2023

TAVOLA
T4

SCALA
1:2.000

TECNICO INCARICATO

STUDIO GEOLOGICO
DEPOLI DOTT. CLAUDIO
Via Villatico, 11
23823 Colico (LC)
Tel./Fax. 0341.933011
info@studiodepoli.com

TIMBRO E FIRMA